

## ภาคผนวก ข

รูปประกอบการปฏิบัติตามมาตรการป้องกันและลดผลกระทบสิ่งแวดล้อม



รูปแสดงการปฏิบัติตามมาตรการฯ ของโครงการ โซ ออริจิ้น พหล 69 สเตชั่น (SO Origin Phahol 69 Station)



รูปที่ 1 ร้ว Metal Sheet รอบพื้นที่โครงการ



รูปที่ 2 ป้ายชื่อและรายละเอียดโครงการ



รูปที่ 3 ป้ายสถิติปลอดภัย

โครงการ โซ ออริจิ้น พหล 69 สเตชั่น				
ตัวชี้วัดด้านสิ่งแวดล้อม	ค่า	เป้าหมาย	ค่าจริง	สรุป
ปริมาณฝุ่นละอองรวม TSP	มก./ลบ.ม.	0.330		
ปริมาณฝุ่นละอองขนาดเล็ก PM-10	มก./ลบ.ม.	0.120		
ระดับเสียงเฉลี่ย 24 ชม.	dB(A)	70		
ระดับเสียงสูงสุด	dB(A)	115		
แรงสั่นสะเทือนสูงสุด	PPV	5		

โครงการ โซ ออริจิ้น พหล 69 สเตชั่น				
ตัวชี้วัดด้านสิ่งแวดล้อม	ค่า	เป้าหมาย	ค่าจริง	สรุป
ปริมาณฝุ่นละอองรวม TSP	มก./ลบ.ม.	0.631	0.330	ผ่าน
ปริมาณฝุ่นละอองขนาดเล็ก PM-10	มก./ลบ.ม.	0.308	0.120	ผ่าน
ระดับเสียงเฉลี่ย 24 ชม.	dB(A)	62.7	70	ผ่าน
ระดับเสียงสูงสุด	dB(A)	95.8	115	ผ่าน
แรงสั่นสะเทือนสูงสุด	PPV	1.332	5	ผ่าน

รูปที่ 4 ป้ายผลการตรวจวัดคุณภาพสิ่งแวดล้อม



รูปที่ 5 กฎระเบียบในพื้นที่ก่อสร้าง



รูปที่ 6 ประตูทางเข้า-ออกโครงการปิดมิดชิด



รูปที่ 7 ป้ายเขตก่อสร้าง





รูปที่ 8 เจ้าหน้าที่รักษาความปลอดภัย



รูปที่ 9 ป้ายระวางรถบรรทุกเข้า-ออก



รูปที่ 10 ตู้ไฟฟ้าชั่วคราว



รูปที่ 11 ห้องน้ำ



รูปที่ 12 ถังสำรองน้ำใช้



รูปที่ 13 ทำความสะอาดล้อรถบรรทุก



รูปที่ 14 ติดตั้งเครื่องตรวจวัดคุณภาพสิ่งแวดล้อม (คุณภาพอากาศ ระดับเสียง เสียงรบกวน และความสั่นสะเทือนคุณภาพน้ำทิ้ง)



รูปที่ 15 แผ่นเหล็ก



รูปที่ 16 กล่องรับเรื่องร้องเรียนละเบอร์โทรติดต่อ





รูปที่ 17 ไฟสัญญาณเตือน



รูปที่ 18 พื้นที่เก็บเศษวัสดุก่อสร้าง

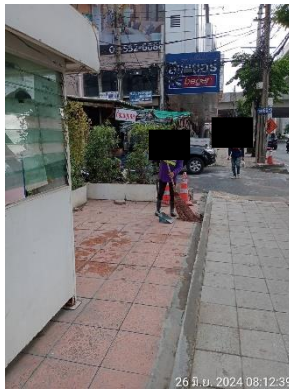

รูปที่ 19 เจ้าหน้าที่ทำความสะอาดบริเวณพื้นที่โครงการ



รูปที่ 20 เจ้าหน้าที่ฉีดพรมน้ำบริเวณพื้นที่โครงการ

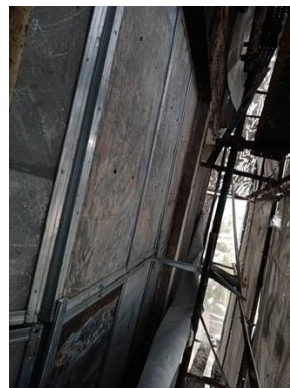

รูปที่ 21 กำแพงกันเสียงแบบเคลื่อนย้ายได้



รูปที่ 22 ราวกันตก



รูปที่ 23 ผ้าใบปิดคลุมวัสดุก่อสร้าง



รูปที่ 24 กล้องวงจรปิด



รูปที่ 25 พื้นที่สูบลบหุรี



รูปที่ 26 พื้นที่เก็บวัสดุไวไฟ





รูปที่ 27 ป้ายประหยัดน้ำไฟ



รูปที่ 28 ผ้าใบปิดคลุมท้ายรถบรรทุก



รูปที่ 29 การอบรม Safety Talk



รูปที่ 30 เจ้าหน้าที่ทำความสะอาดห้องน้ำ ห้องส้วม



รูปที่ 31 ถังดับเพลิง



รูปที่ 32 วิธีการใช้งานถังดับเพลิง





รูปที่ 33 ป้ายเตือน “ระวังอันตรายไฟฟ้าแรงสูง”



รูปที่ 34 ไฟฟ้าส่องสว่าง



รูปที่ 35 ห้องสต็อก



รูปที่ 36 ถังรองรับมูลฝอย



รูปที่ 37 การคัดแยกขยะและกิจกรรมธนาคารขยะแลกไข่



รูปที่ 37 (ต่อ) การคัดแยกขยะและกิจกรรมธนาคารขยะแลกไข่





รูปที่ 38 จุดรวมพล



รูปที่ 39 ป้ายห้ามสูบบุหรี่



รูปที่ 40 ห้องปฐมพยาบาล



รูปที่ 41 เจ้าหน้าที่ทำความสะอาดถังรองรับมูลฝอย



รูปที่ 42 ป้ายจำกัดความเร็ว



รูปที่ 43 บ่อตรวจวัดคุณภาพน้ำของโครงการ



รูปที่ 44 สเปรย์น้ำ



รูปที่ 45 จัดเก็บอุปกรณ์ก่อสร้างเป็นระเบียบ



รูปที่ 46 การแต่งกายถูกระเบียบของพนักงาน



รูปที่ 47 ป้ายการสวมใส่อุปกรณ์ป้องกันส่วนบุคคล



รูปที่ 48 หม้อแปลงไฟฟ้าชั่วคราว

สรุปผลการประเมินผลสัมฤทธิ์ของงาน

โครงการ SO Origin Phahol 69 Station

ประเมินผลสัมฤทธิ์งาน วันที่ 15/06/2567

ลำดับ	รายการประเมินผล	เกณฑ์การประเมิน			ผลสัมฤทธิ์	หมายเหตุ
		1	2	3		
1	การเตรียมความพร้อมของพื้นที่	1	1	1.00	ผ่าน	
2	การเตรียมความพร้อมของวัสดุ	2	2	1.00	ผ่าน	
3	การเตรียมความพร้อมของแรงงาน	3	3	1.00	ผ่าน	
4	การเตรียมความพร้อมของเครื่องมือ	4	4	1.00	ผ่าน	
5	การเตรียมความพร้อมของเอกสาร	5	5	1.00	ผ่าน	
6	การเตรียมความพร้อมของสถานที่	6	6	1.00	ผ่าน	
7	การเตรียมความพร้อมของความปลอดภัย	7	7	1.00	ผ่าน	
8	การเตรียมความพร้อมของสิ่งแวดล้อม	8	8	1.00	ผ่าน	
9	การเตรียมความพร้อมของชุมชน	9	9	1.00	ผ่าน	
10	การเตรียมความพร้อมของเอกสาร	10	10	1.00	ผ่าน	
รวม				1.00	1.00	ผ่าน

หมายเหตุ : 1.00 ผ่าน  
0.50 ผ่านครึ่ง  
0.00 ไม่ผ่าน  
รวมผลสัมฤทธิ์ของงาน

รูปที่ 49 ใบประเมินความคิดเห็นและข้อกังวลของชุมชนข้างเคียง





รูปที่ 50 คนงานสวมอุปกรณ์ป้องกันอันตรายส่วนบุคคล



รูปที่ 51 เจ้าหน้าที่เข้าพบบ้านข้างเคียง

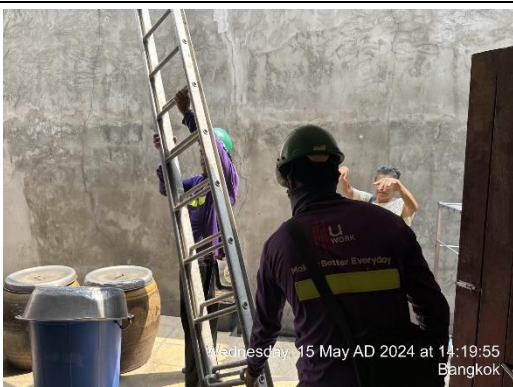

รูปที่ 52 การซ่อมแซมในชุมชนข้างเคียง



รูปที่ 53 ป้ายประชาสัมพันธ์ โควิด-19



รูปที่ 54 คนงานทำความสะอาดตู้กดน้ำ

ใบแจ้งการเก็บมูลฝอยไปกำจัด	
วันที่	21/11/2563
สถานที่	พื้นที่ปฏิบัติงาน
ประเภทของมูลฝอย	ขยะทั่วไป
ปริมาณ (ตัน)	1.5
เวลา	15.00 น.
ผู้แจ้ง	นาย ก. ก.
ผู้รับแจ้ง	นาย ข. ข.
ผู้ตรวจสอบ	นาย ค. ค.
ผู้ดำเนินการ	นาย ง. ง.

รูปที่ 55 ใบเสร็จการเก็บมูลฝอยไปกำจัด



รูปที่ 56 บ้านพักคนงาน



รูปที่ 57 กฎระเบียบบ้านพักคนงาน



รูปที่ 58 ถังรองรับมูลฝอย



รูปที่ 59 ประตูเข้า-ออก บ้านพักคนงาน



รูปที่ 60 ห้องน้ำ-ห้องส้วมบ้านพักคนงาน





รูปที่ 61 ป้ายห้ามเข้าก่อนได้รับอนุญาตและป้ายบอกเวลาเข้า-ออก บ้านพักคนงาน



รูปที่ 62 ป้ายรณรงค์ประหยัดน้ำ-ประหยัดไฟ



รูปที่ 63 ถังสำรองน้ำใช้บ้านพักคนงาน



รูปที่ 64 ไฟฟ้าส่องสว่าง



รูปที่ 65 ถังดับเพลิงบริเวณบ้านพักคนงาน



รูปที่ 66 ตู้น้ำดื่มบริเวณบ้านพักคนงาน



รูปที่ 67 ป้ายกำกับถังขยะให้ลงถัง



รูปที่ 68 กล้องวงจรปิดบ้านพักคนงาน

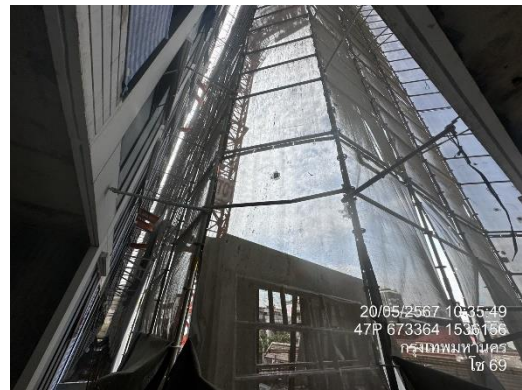

รูปที่ 69 ผ้าใบ Mesh sheet



รูปที่ 70 ป้ายห้ามล่าสัตว์



รูปที่ 71 ถังบำบัดน้ำเสีย



รูปที่ 72 คนงานตรวจสอบอุปกรณ์



รูปที่ 73 เอกสารตรวจสอบเครื่องยนต์



รูปที่ 74 ป้อมยาม

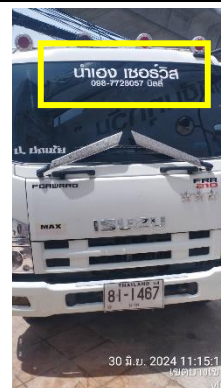

รูปที่ 75 เบอร์ติดต่อบริเวณรถบรรทุก





รูปที่ 76 เจ้าหน้าที่ฉีดพ่นยุง



รูปที่ 77 รางระบายน้ำ



รูปที่ 78 คนงานทำความสะอาดบ่อดักตะกอน



รูปที่ 79 ผนังคอนกรีตปิดล้อม ชั้นของอาคารไว้



รูปที่ 80 ห้องสต็อกสินค้า



รูปที่ 81 เบาะรองนั่งลดการสั่นสะเทือน